

PEP 39 Info

Actualités des PEP du Jura

n° 1 janvier 2020

Sommaire

Page 2
Bilan des colos d'été
Retour sur les journées
métiers

Page 3
Du côté du pôle social

Page 4
Structures et
organigramme
des PEP 39

Edito

La newsletter des PEP 39 pour une société plus solidaire et plus inclusive est lancée !

Riches de notre histoire commune, avec plus de 100 ans d'existence, nous avons développé de nombreuses compétences dans divers champs d'actions qui font de nous un partenaire incontournable des pouvoirs publics, des enseignants et des familles.

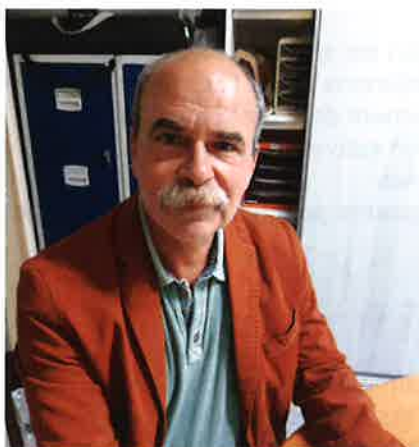

Nous voulons confirmer notre identité par un ancrage territorial, une diversité d'actions menées avec et au service des personnes les plus fragiles.

C'est donc avec l'enthousiasme propre aux nouveaux projets que nous avons le plaisir de vous adresser notre pre-

mière newsletter.

Elle a pour objectif d'informer de façon régulière, l'ensemble de nos adhérents et salariés.

Vous y retrouverez chaque trimestre ce qui fait l'actualité de notre Association et les projets qui animent ses établissements et services.

Bonne lecture, et n'hésitez pas à la faire connaître autour de vous !

Philippe GENESTIER Président des PEP 39

 SOLIDARITE  EGALITE  CITOYENNETE  LAICITE

www.pep-jura.org

La solidarité en action

Bilan des colonies été 2019

A l'orée de la nouvelle saison de séjours scolaires en janvier, jamais de répit pour les PEP ! Faisons un rapide bilan de nos colos d'été sur nos centres « Ecole des Neiges » de LAMOURA et « Grand Larg' » de ST PIERRE QUIBERON.

Avec plus de 850 enfants accueillis (ce qui représente plus de 9200 journées cet été) venus de toute la France (Jura, Bourgogne Franche Comté, Rhône-Alpes, Paris, Pas-de-Calais, Bretagne...), les PEP du Jura se réjouissent de la tendance de maintien de ce type de séjours.



Rappelons qu'une colo PEP, c'est pour les enfants et les jeunes, l'occasion de gagner en autonomie et en maturité, de pratiquer ou découvrir des activités que les parents ne seraient pas en mesure de leur proposer.

C'est faire se rencontrer des jeunes de tous horizons et milieux sociaux. C'est également pour notre association, proposer les conditions d'un véritable accueil inclusif.

Parce que nous sommes particulièrement attachés à cette dimension, nous mettons en place un animateur supplémentaire par enfant à besoin particulier, spécifiquement dédié à son accompagnement.

Le pari est encore réussi cet été ! Maintenons le cap ! Les PEP du Jura planchent déjà sur la prochaine saison estivale en proposant des thèmes percutants pour les enfants, avec une



grande variété de l'offre pour tous âges et toutes aspirations en s'attachant aussi aux évolutions de notre société ...

Du sportif au créatif, de l'artistique au scientifique, du tempéré à l'aventurier, aucun enfant ne sera oublié.

Contactez Emilie dès le mois de Janvier par mail à vacances@pep39.org pour vous recevoir notre nouvelle offre 2020.

Journées métiers à Lamoura

Depuis l'an dernier, les professionnels du secteur PEVLC des PEP du Jura (vacances, loisirs et séjours scolaires) se réunissent une fois par an pour trois journées de travail en équipe.

C'est l'occasion pour nous toutes et tous, de faire connaissance physiquement, échanger sur nos pratiques quotidiennes, découvrir aussi nos propres structures appartenant aux PEP du Jura, d'améliorer nos modes de fonctionnement et méthodes travail...

Pas simple de réunir plus de 20 professionnels quand on habite le Morbihan ou le Jura. Mais tellement enrichissant et enthousiasmant que chacun accepte volontiers ces 3 jours en immersion totale PEP. Cette année, nos journées ont eu lieu dans notre centre Ecole des Neiges de Lamoura. Nous étions plus de 27 salariés à nous retrouver autour de thèmes variés : la première année d'existence de PEP-Attitude, la nouvelle restructuration des PEP du Jura, les outils de travail informatique communs, la réflexion sur notre rôle d'éco-citoyen



en tant que professionnel pédagogique, technique ou administratif... Les temps « off » furent également riches, permettant à chacun de prendre le temps de découvrir son collègue, son homologue, de partager des moments conviviaux ensemble... Au programme de ces temps plus informels, l'équipe de Lamoura avait concocté un menu de découverte de l'environnement haut-jurassien : la faune du Haut-Jura grâce à l'intervention de Julien Arbez, la visite de l'Espace des Mondes Polaires à Prémamanon...

Ces 3 jours ont passé à une vitesse folle et nul doute que tous les salariés présents à ces journées avaient la PEP Attitude : la passion de découvrir, l'aventure en partage. Merci à eux d'avoir répondu présents. Grâce à l'ensemble de cette équipe unie, nos centres peuvent offrir des séjours de qualité et répondant aux besoins de chacun de nos usagers.

L'équipe du secteur PEVLC

Du côté du pôle social

Les diplômés 2019



Le 2 octobre dernier, à l'occasion d'un apéritif dinatoire organisé à la Maison d'Enfants de Jouhe, Philippe GENESTIER, Président des PEP 39 et Martine AMYON, Vice-Présidente en charge du secteur social eurent l'occasion de féliciter les jeunes diplômés de juin (Bac Général, Bac Pro, CAP, Brevet des collèges, DELPH) et de leur remettre quelques récompenses.

L'été 2019

Le séjour Famille à St Pierre Quiberon



Ce temps de détente en dehors du cadre de vie habituel et co-construit avec les familles a permis la socialisation par la création de liens entre les participants du séjour, la restauration ou le renforcement des liens intrafamiliaux. Ce fut également l'occasion pour les professionnels d'observer les relations au sein de chaque famille et de travailler la thématique de la parentalité.

A l'issue du séjour, un bilan fut organisé avec chacune des trois familles. Merci à Cynthia HOWALD, cheffe de service éducatif, aux éducateurs référents et à la psychologue qui ont encadré ce séjour.

Le transfert d'établissement à Quiberon pour la Maison d'Accueil Provisoire et la MECS de Lavigny

Depuis 2017, nos services se sont inscrits dans une dynamique de changements. Nous avons pu observer une mutation au sein de nos équipes

mais également chez les enfants accueillis. L'ouverture de la MAP* et du FJ MAP* vient conforter cette dynamique mais pose aussi la nécessité de rassembler et de créer une cohérence entre les services. Il nous faut également construire l'identité du secteur de Lons le Saunier. Dans cet optique, le tranfert d'établissement s'est avéré judicieux.

Les séjours de colos avec les PEP



Une trentaine de séjours ont concerné 20 jeunes des deux Maisons d'Enfants. Les enfants sont partis à Lamoura, Mouthe, Xonrupt...ou encore sur la Costa Brava pour des séjours sportifs (natation, équitation, sports de plein air, foot) ou créatifs (cuisine, danse africaine...).

Nous adressons tous nos remerciements au Lions Club de Lons qui a offert trois séjours de vacances à des jeunes de la MECS* de Lavigny.

Le camp Camargue

Ce séjour a permis à des adolescents de toutes catégories sociales, culturelles ou religieuses de vivre des vacances en collectivité dans un esprit de confiance et de tolérance où chacun est appelé à prendre son séjour en main. Au cours de ce séjour, les jeunes ont pu porter une réflexion sur leur vie personnelle et sur les notions de respect, de tolérance et de solidarité, mais aussi être véritablement acteurs de leur séjour et non simples consommateurs, en participant activement à l'organisation des activités et aux tâches matérielles.

En conciliant le respect de la singularité de chacun et les nécessités d'une vie collective, chaque jeune a trouvé sa place.

Les 16 jeunes (3 filles et 13 garçons) issus des deux MECS* du Pôle Social, étaient encadrés par 4 éducateurs du Pôle Social sous la responsabilité de

Mr Driss MAICHATTE.

Ces séjours de colonie et de camps permettent la mutualisation sur deux semaines de nos deux établissements et renforce la collaboration entre nos équipes.

Ce sont des moments forts de l'année qui permettent à tous les jeunes de partir en vacances ou a minima de sortir de leur cadre quotidien.

Les jobs d'été Val Nature (jeunes Mineurs Non Accompagnés principalement)

Cet été, huit jeunes ont effectué un stage gratifié (deux cycles de 3 semaines avec 4 jeunes) à la base de loisirs « Val Nature, à l'épicerie du Val d'Amour ou encore au Garage à pizzas d'Ounans. Hébergés au camping du Val d'Amour, ils rentraient sur leur lieu habituel de vie en week-end.

Au cours de ce stage, les jeunes ont pu accueillir la clientèle, préparer et entretenir le matériel, gérer les stocks, prendre les commandes ou encore entretenir les locaux.

Mr Benoit CHAPILLON, éducateur porteur du projet et Anne-Marie BEGRAND, administratrice bénévole, ont assuré la réussite de ce projet par leur présence active.

Belle expérience de découverte du monde du travail et de socialisation pour ces jeunes qui ont ainsi pu apprendre à gérer leur quotidien sans la présence permanente d'un éducateur, découvrir de nouvelles cultures et de nouvelles pratiques sportives et perfectionner leur maîtrise de la langue et apprendre à nager. Fortement impliqués, ils ont fait preuve de maturité. Les retours très positifs aussi bien de la part des touristes que de celle des partenaires invitent à renouveler l'expérience, voire à l'élargir ou la reproduire sur le secteur lédonien.



L'équipe du pôle social

Structures des PEP 39

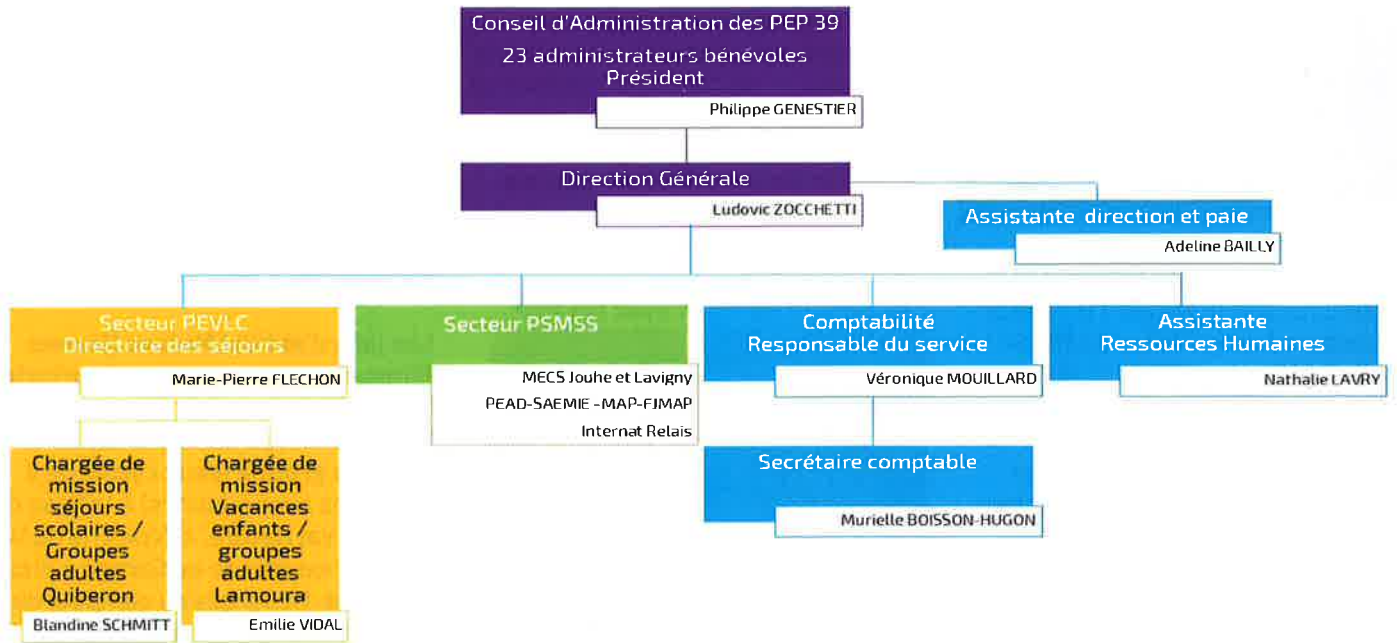

Organigramme du siège social PEP 39

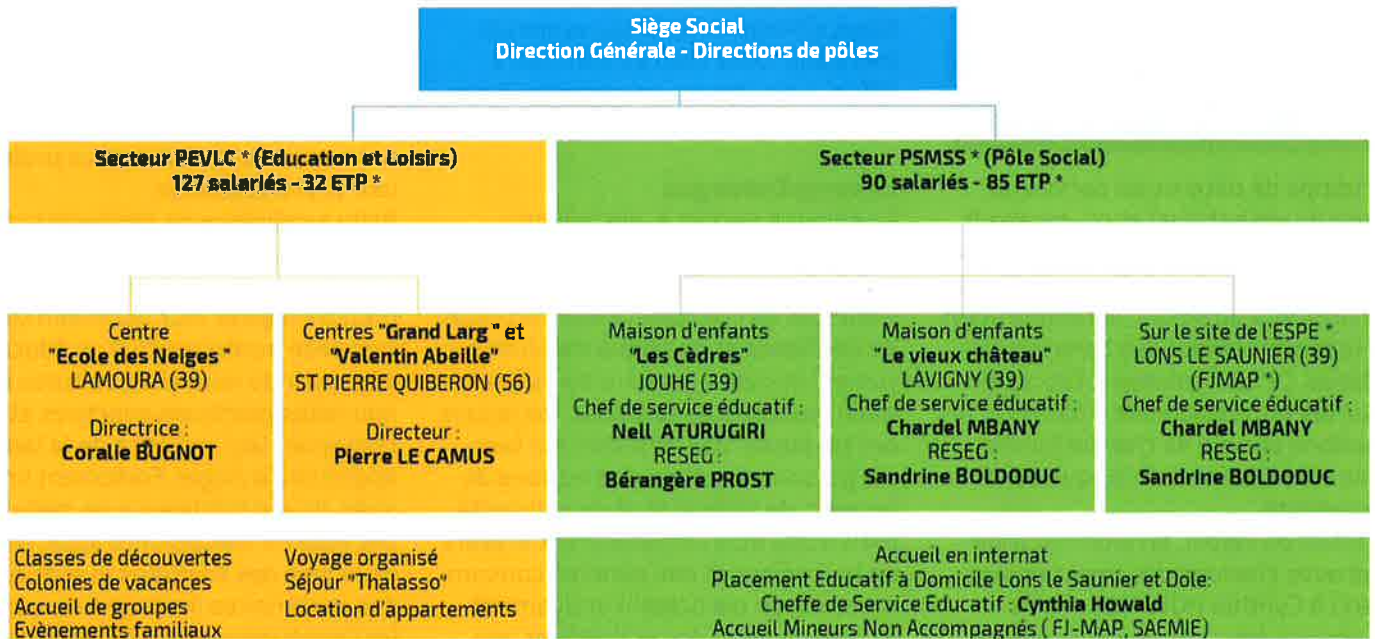

PEVLC : Politiques Educatives, Vacances, Loisirs, Culture et Sport.
PSMSS : Politiques Sociales, Médico-Sociales et de Santé.
FJ-MAP : Foyer Jeunes Maison d'Accueil Provisoire.
SAEMIE : Service d'Accueil Educatif des Mineurs Isolés Etrangers.
MECS : Maison d'Enfants à Caractère Social.
ETP : Equivalent Temps Plein
ESPE : Ecole Supérieure du Professorat et de l'Enseignement
PEAD : Placement Educatif à Domicile
MNA : Mineurs Non Accompagnés
RESEG : Responsable des Services Généraux

Les PEP 39

20 Montée Gauthier Villars - BP 40027

39001 LONS-LE-SAUNIER Cedex  contact@pep39.org